Rendez au Seigneur la gloire et la puissance

Psaume 95-5

AELF

Anwyn Dullaart

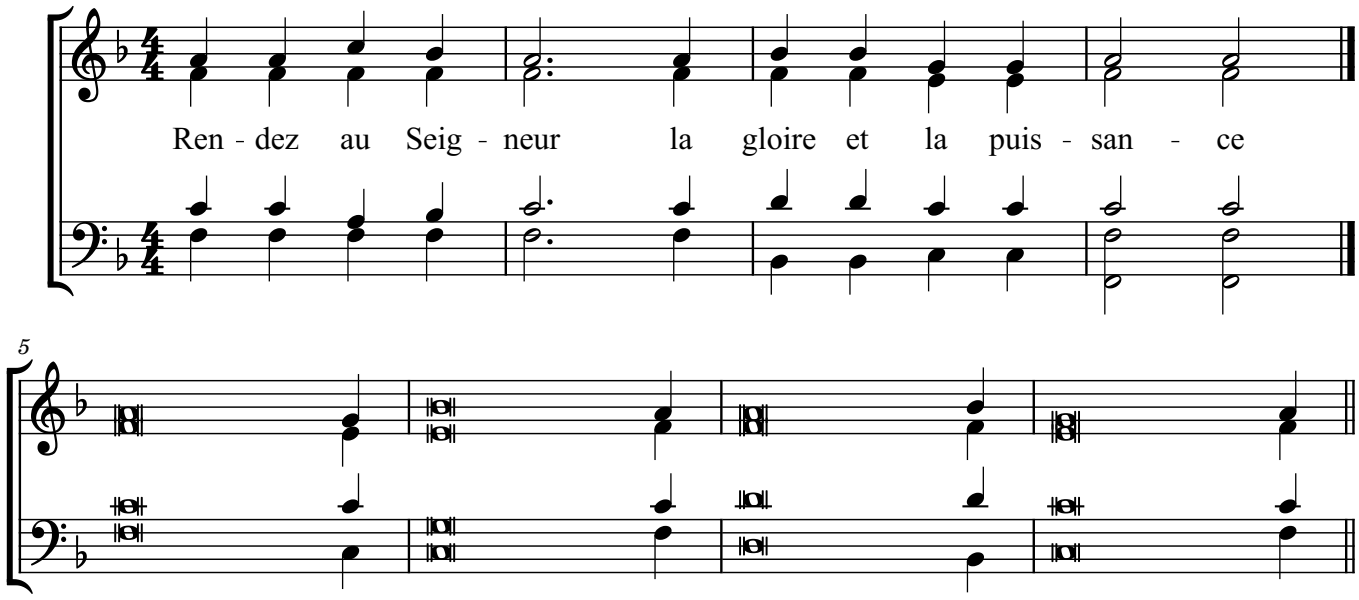

Versets:
Chantez au Seigneur un chant nou*veau*,
chantez au Seigneur, terre en*tière*,
racontez à tous les peuples sa *gloire*,
à toutes les nations ses mer*veilles* !

Il est grand, le Seigneur, hautement lou*é*,
redoutable au-dessus de tous les *dieux* :
néant, tous les dieux des na*tions* !
Lui, le Seigneur, a fait les *cieux.*

Rendez au Seigneur, familles des *peuples,*
rendez au Seigneur la gloire et la puis*sance,*
rendez au Seigneur la gloire de son *nom.*
Apportez votre offrande, entrez dans ses par*vis.*

Adorez le Seigneur, éblouissant de sainte*té* :
tremblez devant lui, terre en*tière.*
Allez dire aux nations : « Le Seigneur est roi ! »
Il gouverne les peuples avec droi*ture.*

© AVé 18-10-2026