En ces jours-là fleurira la justice

Psaume 71-2

AELF

Anwyn Dullaart

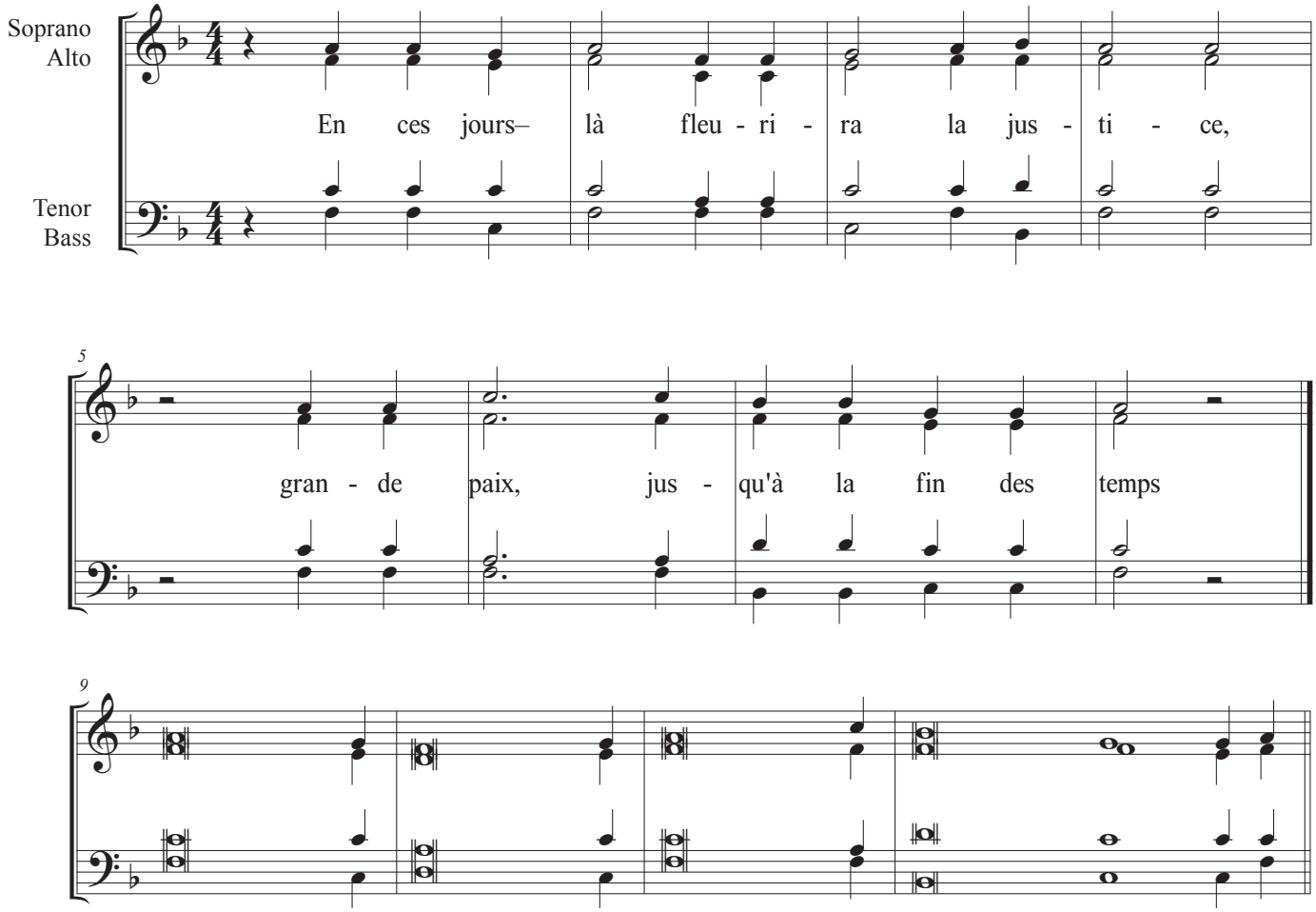

Versets:
Dieu, donne au roi tes pou*voirs*,
à ce fils de roi ta jus*tice*.
Qu'il gouverne ton peuple avec just*ice*,
qu'il fasse droit aux mal*heureux* !

En ces jours-là, fleurira la jus*tice*,
grande paix jusqu'à la fin des *lunes* !
Qu'il domine de la mer à la *mer*,
et du Fleuve jusqu'au bout de *la terre* !

Il délivrera le pauvre qui ap*pelle*
et le malheureux sans re*cours*.
Il aura souci du faible et du *pauvre*,
du pauvre dont il sauve *la vie*.

Que son nom dure tou*jours* ;
sous le soleil, que subsiste son *nom* !
En lui, que soient bénies toutes les familles de la *terre* ;
que tous les pays le disent bien*heureux* !

© AVé 29-11-2022