Ouvre mes yeux à tes merveilles

Psaume 118

Anwyn Dullaart

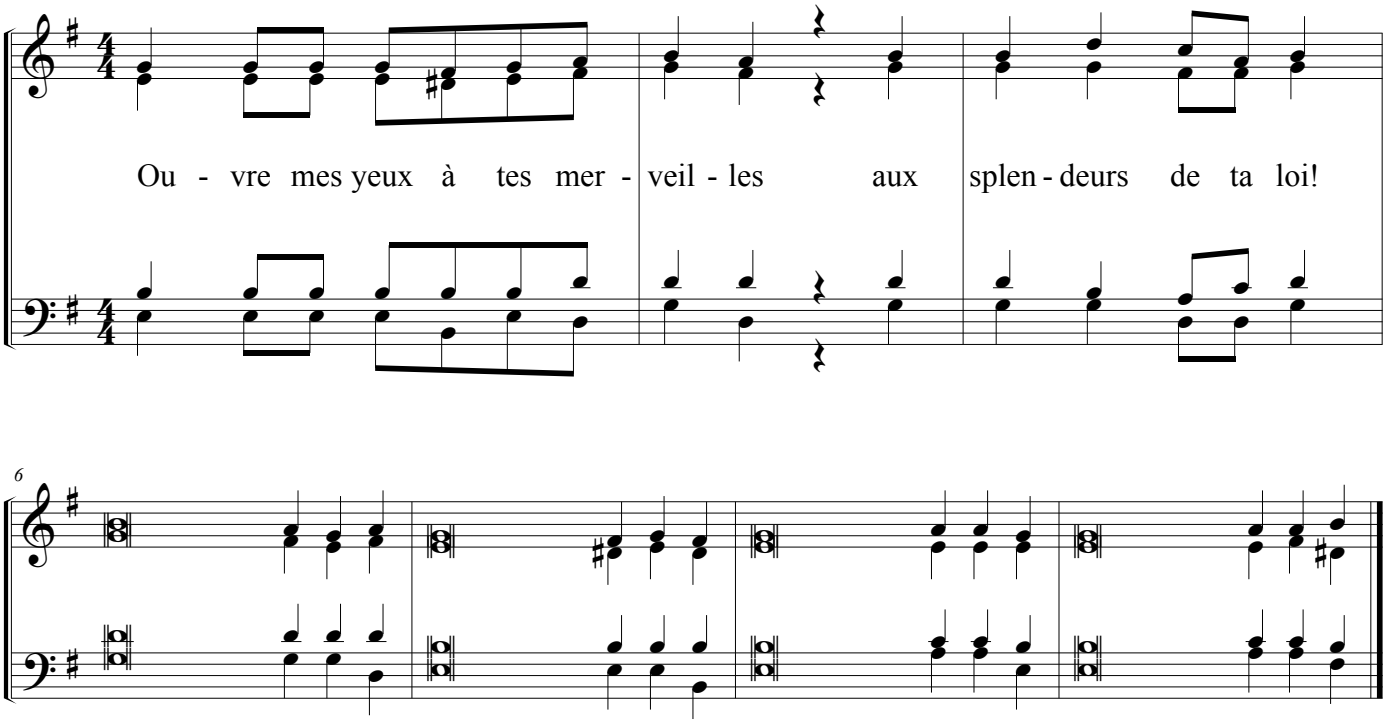

Versets

Heureux les hommes intègres dans leurs voies,
qui marchent suivant la loi du Seigneur!
Heureux ceux qui gardent ses exigences
ils le cherchent de tout coeur.

Toi, Tu promulgues tes préceptes
à observer entièrement.
Puissent mes voies s'affermir
à observer tes commendements!

Sois bon pour ton serviteur, et je vivrai,
j'observerai ta parole.
Ouvre mes yeux,
que je contemple les merveilles de ta loi.

Enseigne-moi, Seigneur, le chemin de tes ordres;
à les garder, j'aurai ma récompense.
Montre-moi comment garder ta loi,
que je l'observe de tout coeur.

© AVé