Heureux ceux qui marchent suivant la loi du Seigneur

Psaume 118-2

AELF

Anwyn Dullaart

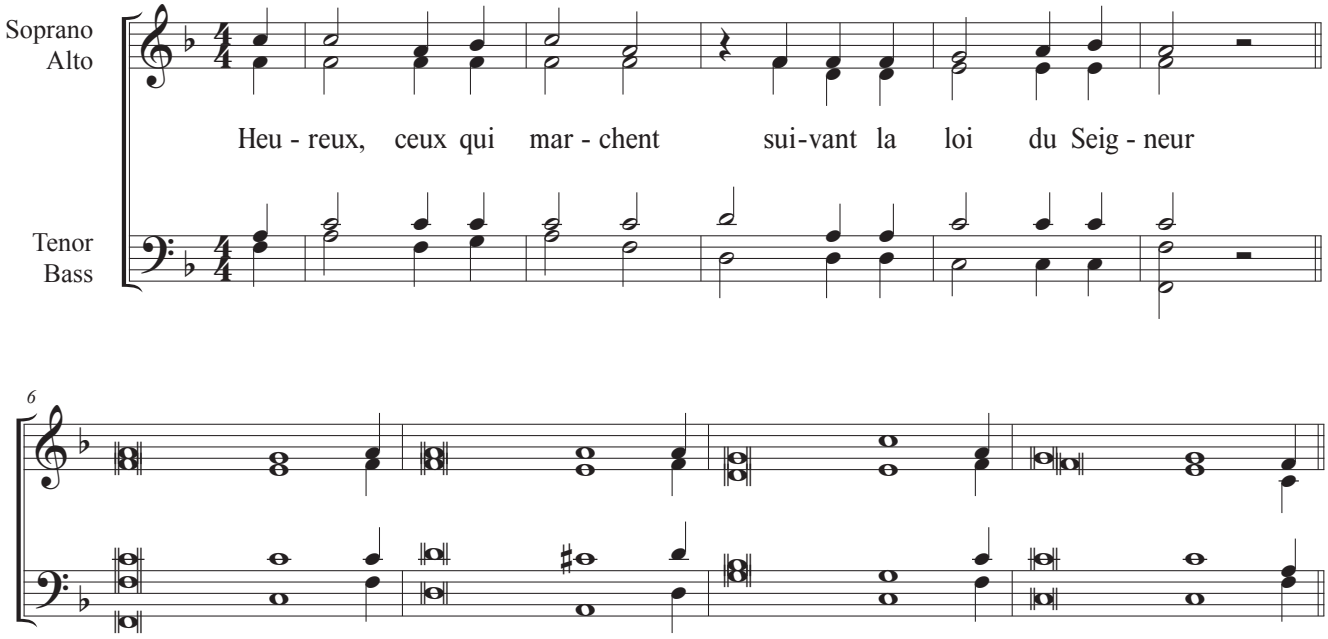

Versets:
Heureux les hommes in**tè**gres dans leurs *voies*
qui marchent suivant la **loi** du Seig*neur* !
Heureux ceux qui **gar**dent ses exi*gences,*
ils le **cher**chent de tout *cœur* !

Toi, tu pro**mul**gues des pré*ceptes*
à obser**ver** entière*ment*.
Puissent mes **voies** s'affer*mir*
à obser**ver** tes commande*ments* !

Sois bon pour ton servi**teur**, et je vi*vrai*,
j'observe**rai** ta pa*role*.
Ouvre mes yeux,
que je contemple les mer**veil**les de ta *loi*.

Enseigne-moi, Seigneur, le che**min** de tes *ordres* ;
à les garder, j'au**rai** ma récom*pense*.
Montre-moi com**ment** garder ta *loi*,
que je l'ob**ser**ve de tout *cœur*.

© AVé 15-2-2026